Zoo Basel

Um- und Neubau Logistikzentrum

Auftraggeber:
Zoo Basel, 4011 Basel

Standort:
Oberwilerstrasse 131 - 135, 4054 Basel

Bearbeitungszeitraum:
2008 - 2012

Unsere Leistungen:
Generalplanung
Architektur
Tragwerksplanung
Haustechnikplanung
Bauphysik
Brandschutz
Bauleitung

Bausumme:
CHF 11.3 Mio.

Projektbeschreibung:
Das Logistikzentrum, das Herzstück des zoologischen Gartens, wurde gemäss den neuesten Erkenntnissen aus dem Betrieb und gemäss den gültigen Vorschriften modernisiert. Der Um- und Neubau erfolgte in verschiedenen Etappen während laufendem Betrieb. Die Versorgung der Tiere musste während der ganzen Bauzeit garantiert sein.

Folgende Nutzungsbereiche waren von den Baumassnahmen betroffen:
- Metzgerei mit Kühlräumen
- Futter- und Materialmagazine
- Tierarztpraxis
- Schlosser-, LKW-, Schreiner- und Malerwerkstätten
- Förderanlagen
- Garderoben mit Nasszellen
- Büro- und Aufenthaltsräume mit Küchen
- Infrastrukturen (Heizung, Lüftung, Sanitär, Elektro)
- Umgebungsarbeiten

gruner

Metallwerkstatt

Malerwerkstatt, Schreinerei

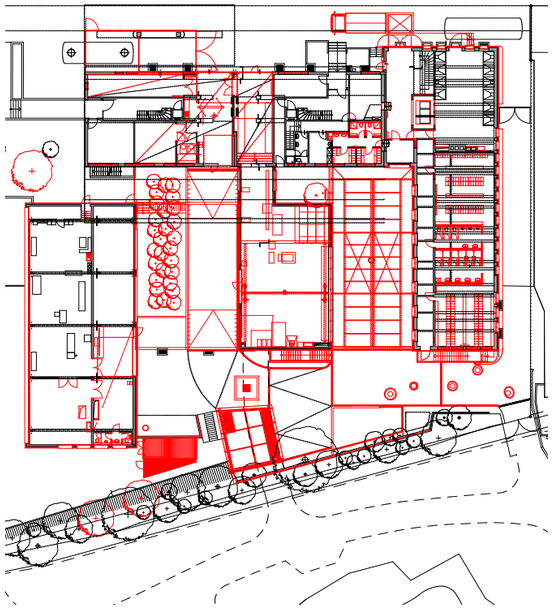
Grundriss Erdgeschoss

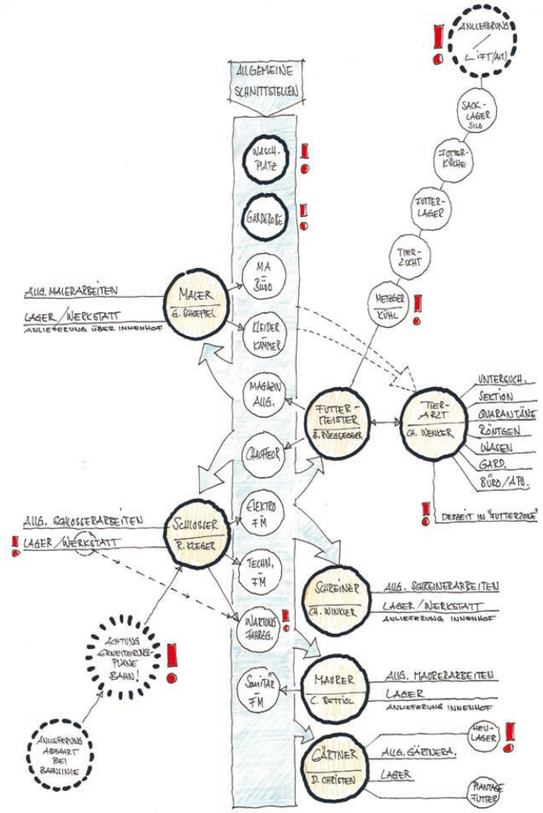

Konzeptstudie Logistikzentrum Zoo Basel

Anlieferungsbereich Logistikzentrum Zoo Basel, Bestand

Visualisierung Anlieferungsbereich Logistikzentrum Zoo Basel

Anlieferungsbereich Logistikzentrum Zoo Basel